

# ΔΕΛΤΙΟ ΔΗΜΟΣΙΟΥ ΧΡΕΟΥΣ

## Εξέλιξη πληθωρισμού και επιτοκίων εντόκων γραμματίων (Δεκ. 2016 – Δεκ. 2017)

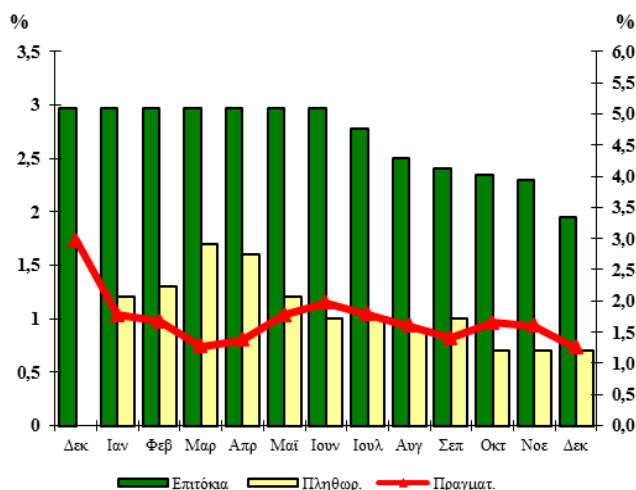

# 88

## Δεκέμβριος 2017

### Παρατήρηση:

Το πραγματικό επιτόκιο καθορίζεται από τη διαφορά μεταξύ του ονομαστικού επιτοκίου των εξαμηνιαίων εντόκων γραμματίων που ισχύει στο τέλος κάθε μήνα και του πληθωρισμού.

Το πραγματικό επιτόκιο απεικονίζεται στο δεξιό κάθετο άξονα, ενώ ο πληθωρισμός και το επιτόκιο των εντόκων γραμματίων στον αριστερό κάθετο άξονα.

## A. Στοιχεία Χρέους Κεντρικής Διοίκησης<sup>1</sup>

Σύνθεση Χρέους Κεντρικής Διοίκησης (ποσά σε εκατ. ευρώ)*		
	30/09/2017	31/12/2017
<b>Ύψος Χρέους Κεντρικής Διοίκησης</b>	<b>326.113,75</b>	<b>328.703,84</b>
<b>A. Σταθερού επιτοκίου<sup>2</sup></b>	35,3%	48,1%
<b>Κυμαινομένου επιτοκίου<sup>2,3</sup></b>	64,7%	51,9%
<b>B. Διαπραγματεύσιμο</b>	20,0%	19,9%
<b>Μη Διαπραγματεύσιμο</b>	80,0%	80,1%
<b>Γ. Σε ευρώ</b>	97,3%	97,4%
<b>Σε νομίσματα εκτός ζώνης ευρώ</b>	2,7%	2,6%

<b>Ταμειακά Διαθέσιμα του Ε. Δ. (εκατ. ευρώ)</b>	<b>1.600,4</b>	<b>934,2</b>
<b>Διακριτός λογ/σμός Εξυπηρ. Δημ. Χρέους (εκατ. ευρώ)</b>	<b>412,6</b>	<b>8,0</b>
<b>Καταθέσεις σε SDR (Holdings) (εκατ. ευρώ)</b>	<b>6,0 (SDR 4,8)</b>	<b>5,4 (SDR 4,5)</b>

1. Το Χρέος της Κεντρικής Διοίκησης διαφέρει από το Χρέος της Γενικής Κυβέρνησης (Χρέος κατά Μάαστριχτ) κατά το ποσό του ενδοκυβερνητικού χρέους και λοιπών στοιχείων που προβλέπονται από τον ESA.

2. Η σχέση σταθερού/κυμαινομένου συμπεριλαμβάνει τις πράξεις swap επιτοκίου.

3. Τα τιμαριθμοποιημένα ομόλογα περιλαμβάνονται στα κυμαινόμενα ομόλογα.

\* Προσωρινά στοιχεία

ΟΡΓΑΝΙΣΜΟΣ ΔΙΑΧΕΙΡΙΣΗΣ ΔΗΜΟΣΙΟΥ ΧΡΕΟΥΣ

Δ/ΝΣΗ ΔΗΜΟΣΙΟΥ ΧΡΕΟΥΣ

ΥΠΕΥΘΥΝΟΣ: ΣΤ. ΠΑΠΑΔΟΠΟΥΛΟΣ – ΓΕΝ. Δ/ΝΤΗΣ

ΤΗΛ. 210 37 01 801- 210 37 01 835 – 210 37 01 833 - FAX: 210 37 01 850

Διεύθυνση Internet: <http://www.pdma.gr>, Διεύθυνση e-mail: [pdma@pdma.gr](mailto:pdma@pdma.gr)

Reuters: GR/FINMIN01, GR/PDMA01 - Bloomberg: GRMF, PDMA

## Β. Κατηγορίες Χρέους Κεντρικής Διοίκησης\*\*

(ποσά σε εκατ. ευρώ)\*

	30/09/2017	31/12/2017
<b>Ομόλογα και Βραχυπρόθεσμοι Τίτλοι</b>	<b>65.135,17</b>	<b>65.400,42</b>
Ομόλογα εκδοθέντα στην αγορά εσωτερικού	48.406,78	48.681,35
Ομόλογα εκδοθέντα στις αγορές εξωτερικού	1.707,48	1.716,51
Τιτλοποιήσεις στο εξωτερικό	86,51	59,16
Βραχυπρόθεσμοι τίτλοι	14.934,40	14.943,40
<b>Δάνεια</b>	<b>260.978,58</b>	<b>263.303,42</b>
Δάνεια Τράπεζας Ελλάδος	2.851,02	2.848,66
Δάνεια λοιπά εσωτερικού	249,38	246,92
Δάνεια ειδικά και διακρατικά	7.321,02	7.993,31
Δάνεια Μηχανισμού Στήριξης	232.358,28	232.959,26
Δάνεια λοιπά εξωτερικού	4.325,86	4.324,71
Βραχ. δάνεια (Repos)	13.873,02	14.930,56
<b>Σύνολο</b>	<b>326.113,75</b>	<b>328.703,84</b>

\*Από 31/12/2010 άλλαξε η κατηγοριοποίηση του Δημοσίου Χρέους με βασικό κριτήριο το διαχωρισμό του σε ομόλογα και δάνεια, μακροχρόνια και βραχυχρόνια, σύμφωνα με το Ευρωπαϊκό Σύστημα Λογαριασμών (ESA). \*\* Προσωρινά στοιχεία.

## Υφιστάμενο ύψος εγγυήσεων του Ελληνικού Δημοσίου (σε εκατ. ευρώ)

	30/09/2017*	31/12/2017*
<b>Υφιστάμενο ύψος εγγυημένων δανείων<sup>1</sup></b>	<b>12.300,10</b>	<b>12.017,38</b>
<b>Εγγυήσεις ΕΤΕΑΝ (&amp; συναφών ταμείων)<sup>2</sup></b>	<b>178,11</b>	<b>172,45</b>

1. Βλ. Παράρτημα. 2. Βλ. Σημείωση Παραρτήματος. \* Προσωρινά στοιχεία

## Γ. Στοιχεία νέου δανεισμού\* (Ιαν. – Δεκ. 2017)

### 1. Σύνθεση νέου δανεισμού Ιαν. – Δεκ. 2017

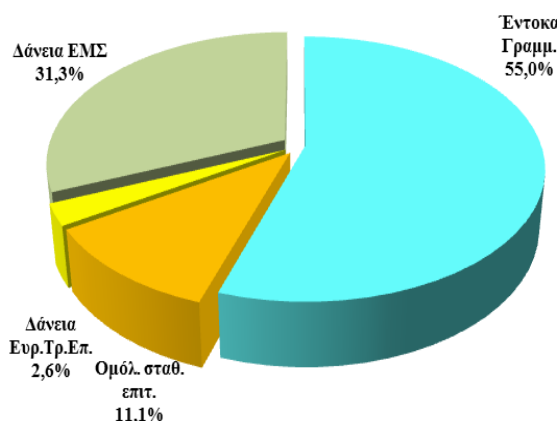

### 2. Κατανομή νέου δανεισμού κατά διάρκεια

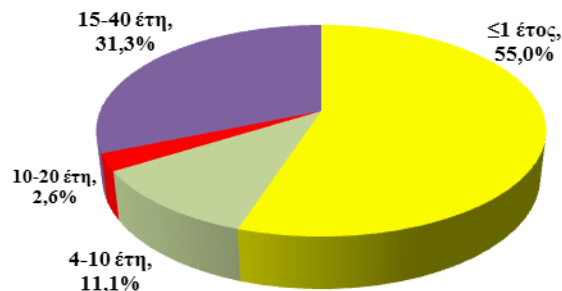

### 3. Μέση σταθμική διάρκεια νέου δανεισμού

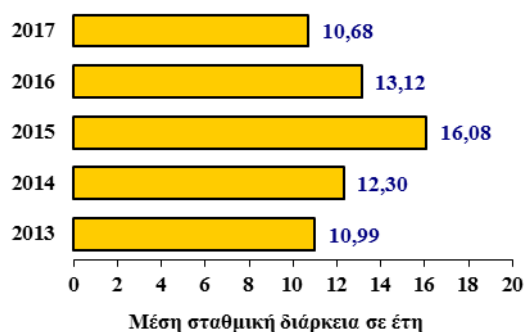

### 4. Δανεισμός έτους 2017 κατά μήνα (ποσά σε εκατ. ευρώ)

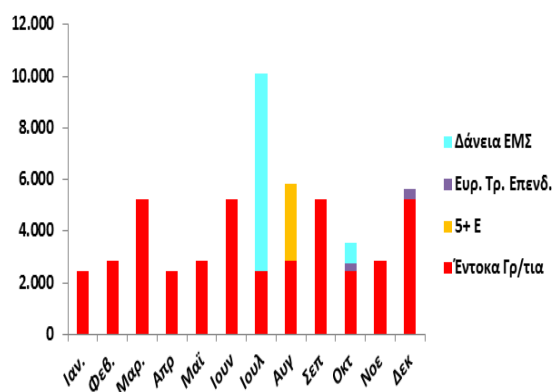

\*Στα διαγράμματα 1,2 και 3 απεικονίζεται το αναχρηματοδοτούμενο ύψος των Ε.Γ.Ε.Δ.

## Δ. Πρωτογενής και δευτερογενής αγορά τίτλων του Ελληνικού Δημοσίου

### 1. Ημερολόγιο εκδόσεων τίτλων του Ελληνικού Δημοσίου

#### Πρόγραμμα Δημοπρασιών Ιανουαρίου & Φεβρουαρίου 2018

**03/01/2018** Έντοκο Γραμμάτιο διάρκειας 26 εβδομάδων (ACT/360)

**10/01/2018** Έντοκο Γραμμάτιο διάρκειας 13 εβδομάδων (ACT/360)

**31/01/2018** Έντοκο Γραμμάτιο διάρκειας 26 εβδομάδων (ACT/360)

**07/02/2018** Έντοκο Γραμμάτιο διάρκειας 13 εβδομάδων (ACT/360)

### 2. Δημοπρασίες τίτλων (Οκτ. – Δεκ. '17)

Δημ/σία	ISIN	Λήξη	Αιτούμ. Ποσό (€ εκατ)	Προσφερ. Ποσό (€ εκατ)	Αποδ. Ποσό (€ εκατ)	Τιμή	Απόδοση
<b>Έντοκα</b>							
04/10/17	GR0002167337	10/04/18	875	1.261	1.400	98,800%	2,35%
11/10/17	GR0000173766	12/01/18	625	1.025	1.000	99,535%	1,85%
01/11/17	GR0002168343	04/05/18	875	1.523	1.400	98,850%	2,30%
08/11/17	GR0000174772	09/02/18	875	1.588	1.400	99,547%	1,85%
06/12/17	GR0002169358	08/06/18	875	1.218	2.000	99,025%	1,95%
06/12/17	GR0000175787	09/03/18	1.250	2.534	1.600	99,560%	1,75%
13/12/17	GR0000176793	16/03/18	1.000	1.872	1.600	99,597%	1,60%

### Ομόλογα

### 3. Κοινοπρακτικές, Ειδικές και Λοιπές εκδόσεις (Οκτ. – Δεκ. '17)

Ημ/νία Εγγραφής	ISIN	Διάρκεια	Λήξη	Εκδοθέν ποσό (εκατ. €)	Επιτόκιο
05/12/2017	GR0114030555	5 Έτη <sup>1</sup>	30/01/2023	4.356,0	3,50%, σταθερό.
05/12/2017	GR0124034688	10 Έτη <sup>1</sup>	30/01/2028	5.962,7	3,75%, σταθερό.
05/12/2017	GR0128015725	15 Έτη <sup>1</sup>	30/01/2033	6.091,2	3,90%, σταθερό.
05/12/2017	GR0133011248	19 Έτη <sup>1</sup>	30/01/2037	4.805,4	4,00%, σταθερό.
05/12/2017	GR0138015814	24 Έτη <sup>1</sup>	30/01/2042	4.603,7	4,20%, σταθερό.
20/10/2017	Ευρωπαϊκή Τράπεζα Επενδύσεων	15 Έτη	20/10/2032	313,0	2,123%, σταθερό.
22/12/2017	Ευρωπαϊκή Τράπεζα Επενδύσεων	15 Έτη	22/12/2032	400,0	1,954%, σταθερό.

1. Το σύνολο της έκδοσης χρησιμοποιήθηκε για την ανταλλαγή των 20 ομολόγων του PSI, λήξεων 2023-2042.

### 4. Δάνεια Ευρωπαϊκού Μηχανισμού Σταθερότητας & Διεθνούς Νομισματικού Ταμείου (Οκτ. – Δεκ. '17)

Δόση	Φορέας	Ημ/νία Ανάληψης	Λήξη	Νόμισμα	Ποσό σε € (εκατ.)	Επιτόκιο
3-A2	ΕΜΣ	30/10/2017	Από το 2034 έως το 2059.	EUR	800,0	Ετήσιο κυμαινόμενο βασισμένο στο κόστος χρηματοδότησης του ΕΜΣ.

### 5. Χρέος Κεντρικής Διοίκησης ως προς την υπολειπόμενη φυσική διάρκεια (ποσά σε εκατ. ευρώ)

	30/09/2017	%	31/12/2017	%
Συνολικό ποσό	326.113,75	100,00%	328.703,84	100,00%
βραχυπρόθεσμο (μέχρι 1 έτος)	33.097,60	10,15%	34.414,50	10,47%
μεσοπρόθεσμο (1 έως 5 έτη)	29.708,10	9,11%	31.681,30	9,64%
μακροπρόθεσμο (άνω των 5 ετών)	263.308,05	80,74%	262.608,04	79,89%

Μέση σταθμική υπολειπόμενη φυσική διάρκεια Χρέους Κεντρικής Διοίκησης την 31/12/2017 : 18,32 έτη

**6. Χρονοδιάγραμμα Λήξης Χρέους Κεντρικής Διοίκησης την 31/12/2017 (ποσά σε εκατ. ευρώ)**

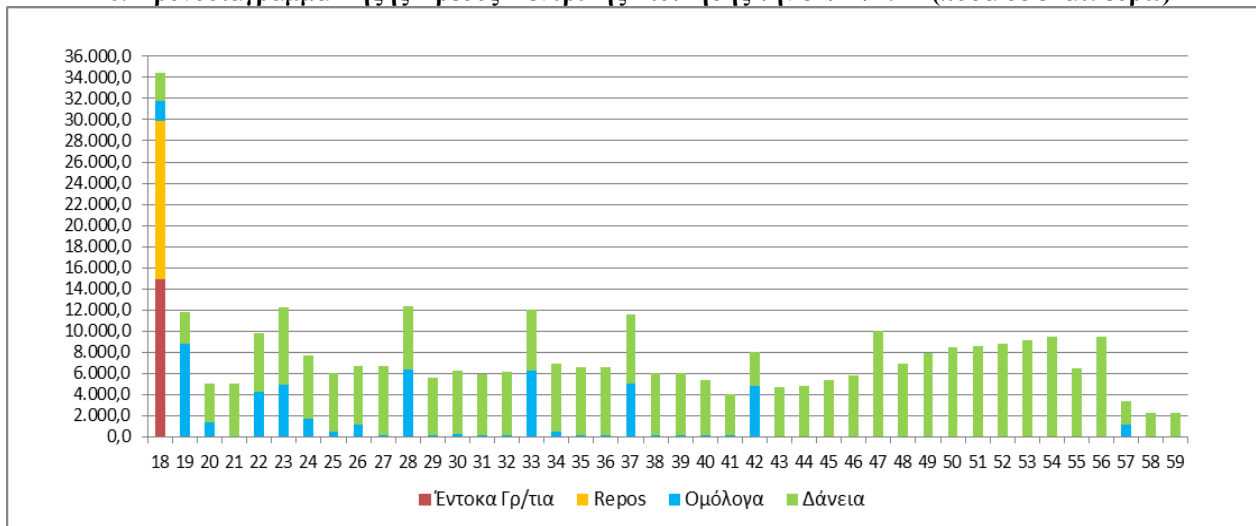

**Παρατηρήσεις:**

1. Οι λήξεις τίτλων εξομαλύνονται με προαγορές χρέους και πράξεις διαχείρισης.

**7. Μηνιαίος όγκος συναλλαγών σε Ομόλογα του Ελληνικού Δημοσίου στην Ηλεκτρονική Δευτερογενή Αγορά Τίτλων (ΗΔΑΤ) (Ιαν. '16 – Δεκ. '17) (ποσά σε εκατ. ευρώ)**

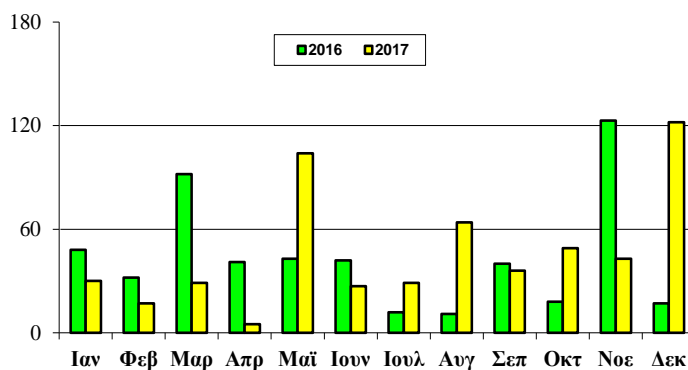

Πηγή: Τράπεζα της Ελλάδος, ΗΔΑΤ

**8. Αξία Συναλλαγών στην ΗΔΑΤ κατά το Δ' Τρίμηνο 2017 (ως προς την υπολειπόμενη φυσική διάρκεια των τίτλων)**

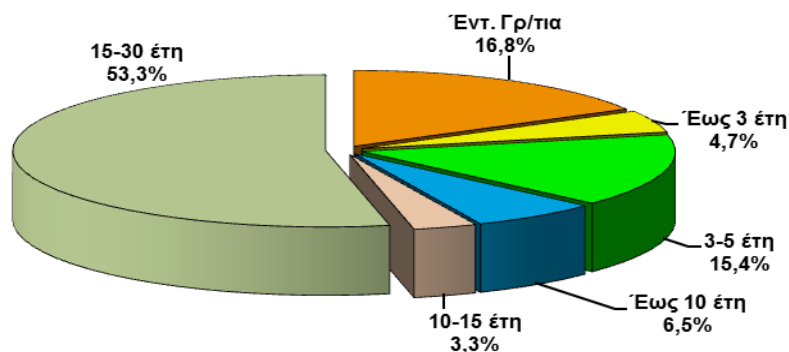

**Σημείωση:**

Τα στοιχεία Δημοσίου Χρέους κάθε τριμήνου θα δημοσιεύονται το αργότερο 50 ημέρες μετά το τέλος του τριμήνου αναφοράς.

Πηγή: Τράπεζα της Ελλάδος, ΗΔΑΤ

## Ελλάδα: Εγγυημένο Ανεξόφλητο Υπόλοιπο χωρίς τις Εγγυήσεις των Τραπεζών

(τα ποσά σε εκατ. ευρώ)

Φορείς εντός Γενικής Κυβέρνησης						
	Ανεξόφλητο Εγγυημένο Υπόλοιπο		Νέες Εγγυήσεις	Πληρωμές Καταπτώσεων	Επιστροφές & Εισπράξεις από Δ.Ο.Υ	Έσοδα από Προμήθειες Εγγυήσεων
	31/12/2016	31/12/2017	31/12/2017	31/12/2017	31/12/2017	31/12/2017
<b>Κρατικές Επιχειρήσεις</b>						
ΕΑΣ	287,52	235,86	0,00	64,64	0,00	0,00
ΕΑΒ	95,00	55,00	0,00	44,60	0,00	0,00
ΟΣΕ	2.904,19	2.289,19	0,00	744,18	0,00	0,00
ΑΤΤΙΚΟ ΜΕΤΡΟ	2.008,74	2.031,93	100,00	0,00	0,00	16,27
<b>Υποσύνολο Κρατικών Επιχειρήσεων</b>	<b>5.295,45</b>	<b>4.611,98</b>	<b>100,00</b>	<b>853,42</b>	<b>0,00</b>	<b>16,27</b>
<b>Δημόσιοι Οργανισμοί</b>						
ΕΘΝΙΚΗ ΒΙΒΛΙΟΘΗΚΗ	3,97	3,97	0,00	0,00	0,00	0,00
ΟΜΜΑ	192,29	0,00	0,00	0,00	0,00	0,00
ΟΣΚ - ΚΤΥΠ	507,86	466,91	0,00	0,00	0,00	0,00
Τ.Π. & Δ.	5,09	26,64	21,55	0,00	0,00	0,00
<b>Υποσύνολο Δημοσίων Οργανισμών</b>	<b>709,21</b>	<b>497,52</b>	<b>21,55</b>	<b>0,00</b>	<b>0,00</b>	<b>0,00</b>
<b>ΟΤΑ</b>						
ΔΗΜΟΣ ΑΘΗΝΑΙΩΝ	45,79	43,16	0,00	0,00	0,00	0,44
ΔΗΜΟΣ ΗΡΑΚΛΕΙΟΥ	25,08	24,16	0,00	0,00	0,00	0,26
<b>Υποσύνολο ΟΤΑ</b>	<b>70,87</b>	<b>67,32</b>	<b>0,00</b>	<b>0,00</b>	<b>0,00</b>	<b>0,70</b>
<b>Σύνολο ταξινομημένων</b>	<b>6.075,53</b>	<b>5.176,82</b>	<b>121,55</b>	<b>853,42</b>	<b>0,00</b>	<b>16,97</b>

Φορείς εκτός Γενικής Κυβέρνησης						
	Ανεξόφλητο Εγγυημένο Υπόλοιπο		Νέες Εγγυήσεις	Πληρωμές Καταπτώσεων	Επιστροφές & Εισπράξεις από Δ.Ο.Υ	Έσοδα από Προμήθειες Εγγυήσεων
	31/12/2016	31/12/2017	31/12/2017	31/12/2017	31/12/2017	31/12/2017
<b>Δημόσιες Επιχειρήσεις ( ΔΕΚΟ)</b>						
ΑΤΤΙΚΗ ΟΔΟΣ	81,36	60,20	0,00	0,00	0,00	0,49
ΔΙΕΘΝΗΣ ΑΕΡΟΛΙΜΕΝΑΣ	369,27	295,63	0,00	0,00	0,00	1,67
ΔΕΗ	2.008,97	1.932,75	80,00	0,00	0,00	22,21
ΑΔΜΙΕ	161,00	200,00	65,00	0,00	0,00	1,08
ΔΕΣΦΑ	249,58	222,84	0,00	0,00	0,00	3,78
ΕΤΑΔ	133,36	108,82	0,00	4,53	0,00	0,53
ΜΒΗ	0,63	0,31	0,00	0,35	0,00	0,00
<b>Υποσύνολο ΔΕΚΟ</b>	<b>3.004,17</b>	<b>2.820,55</b>	<b>145,00</b>	<b>4,88</b>	<b>0,00</b>	<b>29,76</b>
<b>Εγγυήσεις Φυσικών Προσώπων &amp; Επιχειρήσεων</b>						
ΙΔΙΩΤΙΚΕΣ ΕΠΙΧΕΙΡΗΣΕΙΣ	2.108,31	2.086,38	0,00	22,90	0,00	3,65
ΠΛΗΓΕΝΤΕΣ ΦΥΣΙΚΩΝ ΚΑΤΑΣΤΡΟΦΩΝ	1.934,93	1.933,63	0,00	1,73	0,79	0,00
<b>Υποσύνολο</b>	<b>4.043,24</b>	<b>4.020,01</b>	<b>0,00</b>	<b>24,63</b>	<b>0,79</b>	<b>3,65</b>
<b>Σύνολο μη ταξινομημένων</b>	<b>7.047,41</b>	<b>6.840,56</b>	<b>145,00</b>	<b>29,51</b>	<b>0,79</b>	<b>33,41</b>
<b>ΓΕΝΙΚΟ ΣΥΝΟΛΟ</b>	<b>13.122,94</b>	<b>12.017,38</b>	<b>266,55</b>	<b>882,93</b>	<b>0,79</b>	<b>50,38</b>

Πηγή: ΥΠΟΙΚ - ΓΛΚ - Γενική Διεύθυνση Θησαυροφυλακίου και Δημόσιου Λογιστικού.

Εγγυήσεις ΕΤΕΑΝ (& Ταμείων που διαχειρίζεται το ΕΤΕΑΝ)						
	Ανεξόφλητο Εγγυημένο Υπόλοιπο		Νέες Εγγυήσεις	Πληρωμές Καταπτώσεων	Επιστροφές & Εισπράξεις από Δ.Ο.Υ	Έσοδα από Προμήθειες Εγγυήσεων
	31/12/2016	31/12/2017	31/12/2017	31/12/2017	31/12/2017	31/12/2017
ΕΤΕΑΝ	103,11	81,10	0,00	0,00		
Ταμείο Επιχειρηματικότητας	90,52	91,35	0,83	0,00		
<b>ΣΥΝΟΛΟ</b>	<b>193,63</b>	<b>172,45</b>	<b>0,83</b>	<b>0,00</b>	<b>0,00</b>	

Πηγή: ΕΤΕΑΝ

Σημείωση: Οι καταπτώσεις εγγυήσεων του ΕΤΕΑΝ δεν έχουν επίπτωση στο δημόσιο χρέος παρά μόνο στο έλλειμμα.