

ΔΕΛΤΙΟ ΔΗΜΟΣΙΟΥ ΧΡΕΟΥΣ

Εξέλιξη πληθωρισμού και επιτοκίων εντόκων γραμματίων
(Δεκ. 2019 – Δεκ. 2020)

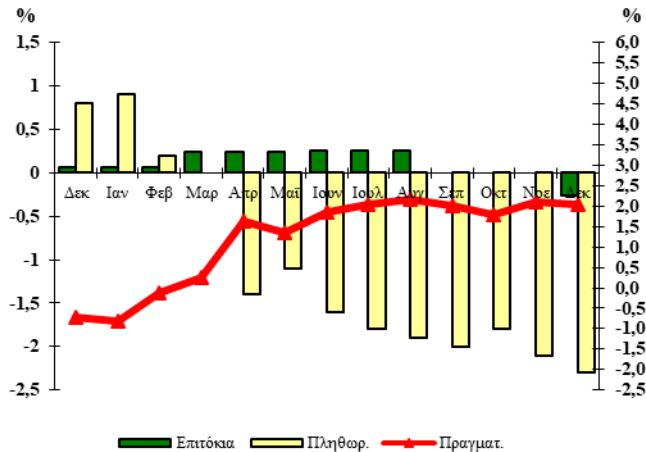

100

Δεκέμβριος 2020

Παρατήρηση:

Το πραγματικό επιτόκιο καθορίζεται από τη διαφορά μεταξύ του ονομαστικού επιτοκίου των ετήσιων εντόκων γραμματίων που ίσχυε στο τέλος κάθε μήνα και του πληθωρισμού.

Το πραγματικό επιτόκιο απεικονίζεται στο δεξιό κάθετο άξονα, ενώ ο πληθωρισμός και το επιτόκιο των εντόκων γραμματίων στον αριστερό κάθετο άξονα.

Α. Στοιχεία Χρέους Κεντρικής Διοίκησης¹

Σύνθεση Χρέους Κεντρικής Διοίκησης (ποσά σε εκατ. ευρώ)*

	30/09/2020	31/12/2020
Ύψος Χρέους Κεντρικής Διοίκησης	364.864,58	374.005,73
A. Σταθερού επιτοκίου²	96,6%	96,7%
Κυμαινομένου επιτοκίου^{2,3}	3,4%	3,3%
B. Διαπραγματεύσιμο	21,2%	21,0%
Μη Διαπραγματεύσιμο	78,8%	79,0%
Γ. Σε ευρώ	98,9%	98,9%
Σε νομίσματα εκτός ζώνης ευρώ	1,1%	1,1%

Ταμειακά Διαθέσιμα του Ε.Δ⁴. (εκατ. ευρώ)	19.527,8	17.891,9
Διακριτός λογ/σμός Εξυπηρ. Δημ. Χρέους (εκατ. ευρώ)	102,2	139,4
Καταθέσεις σε SDR (Holdings) (εκατ. ευρώ)	11,3 (SDR 9,4)	11,7 (SDR 9,9)

1. Το Χρέος της Κεντρικής Διοίκησης διαφέρει από το Χρέος της Γενικής Κυβέρνησης (Χρέος κατά Μάαστριχτ)

κατά το ποσό του ενδοκυβερνητικού χρέους και λοιπών στοιχείων που προβλέπονται από τον ESA.

2. Η αναλογία σταθερού/κυμαινομένου επιτοκίου υπολογίζεται λαμβάνοντας υπόψη: α) τις συναλλαγές ανταλλαγής επιτοκίου, β) τη χρήση χρηματοδοτικών μέσων από τον ΕΜΣ σχετικά με τα δάνεια που έχουν χορηγηθεί στο Ελληνικό Δημόσιο και γ) την ενσωμάτωση των παραμέτρων κινδύνου του χαρτοφυλακίου υποχρεώσεων του EFSF στο χαρτοφυλάκιο του ελληνικού δημοσίου χρέους.

3. Τα τιμαριθμοποιημένα ομόλογα περιλαμβάνονται στα κυμαινόμενα ομόλογα.

4. Περιλαμβάνεται ο λογαριασμός αποθεματικού προσόδων από τις αγορές κεφαλαίου με υπόλοιπο 15.697,3 εκατ. ευρώ, 30/09/2020 και 31/12/2020.

* Προσωρινά στοιχεία

ΟΡΓΑΝΙΣΜΟΣ ΔΙΑΧΕΙΡΙΣΗΣ ΔΗΜΟΣΙΟΥ ΧΡΕΟΥΣ

Δ/ΝΣΗ ΔΗΜΟΣΙΟΥ ΧΡΕΟΥΣ

ΥΠΕΥΘΥΝΟΣ: Δ. ΤΣΑΚΩΝΑΣ – ΓΕΝ. Δ/ΝΤΗΣ

ΤΗΛ. 210 37 01 801- 210 37 01 835 – 210 37 01 833 - FAX: 210 37 01 850

Διεύθυνση Internet: <http://www.pdma.gr>, Διεύθυνση e-mail: pdma@pdma.gr

Reuters: GR/PDMA01 - Bloomberg: PDMA

Β. Κατηγορίες Χρέους Κεντρικής Διοίκησης**

(ποσά σε εκατ. ευρώ)*

	30/09/2020	31/12/2020
Ομόλογα και Βραχυπρόθεσμοι Τίτλοι	77.235,52	78.680,80
Ομόλογα εκδοθέντα στην αγορά εσωτερικού	62.519,34	65.169,07
Ομόλογα εκδοθέντα στις αγορές εξωτερικού	1.712,60	1.710,44
Βραχυπρόθεσμοι τίτλοι	13.003,58	11.801,29
Δάνεια	287.629,06	295.324,93
Δάνεια Τράπεζας Ελλάδος	1.441,47	1.438,09
Δάνεια λοιπά εσωτερικού	198,89	196,43
Δάνεια ειδικά και διακρατικά	7.765,00	7.952,78
Δάνεια Μηχανισμού Στήριξης	248.529,70	248.260,28
Δάνεια λοιπά εξωτερικού	120,84	2.120,85
Βραχ. δάνεια (Repos)	29.573,16	35.356,50
Σύνολο	364.864,58	374.005,73

*Από 31/12/2010 άλλαξε η κατηγοριοποίηση του Δημοσίου Χρέους με βασικό κριτήριο το διαχωρισμό του σε ομόλογα και δάνεια, μακροχρόνια και βραχυχρόνια, σύμφωνα με το Ευρωπαϊκό Σύστημα Λογαριασμών (ESA). ** Προσωρινά στοιχεία.

Υφιστάμενο ύψος εγγυήσεων του Ελληνικού Δημοσίου (σε εκατ. ευρώ)

	30/09/2020*	31/12/2020*
Υφιστάμενο ύψος εγγυημένων δανείων^{1,2}	14.330,54	14.306,26
Εγγυήσεις Ελληνικής Αναπτυξιακής Τράπεζας^{1,2}	1.040,00	1.641,26

1. Βλ. Παράρτημα. 2. Βλ. Σημειώσεις Παραρτήματος. * Προσωρινά στοιχεία

Γ. Στοιχεία νέου δανεισμού* (Ιαν. – Δεκ. 2020)

1. Σύνθεση νέου δανεισμού Ιαν. – Δεκ. 2020

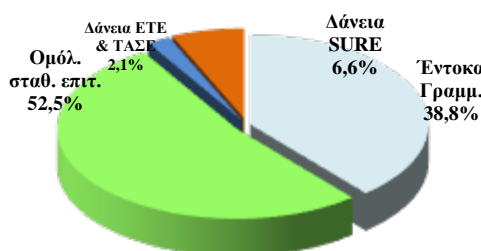

2. Κατανομή νέου δανεισμού κατά διάρκεια

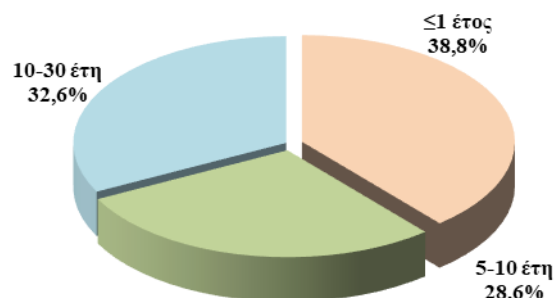

3. Μέση σταθμική διάρκεια νέου δανεισμού

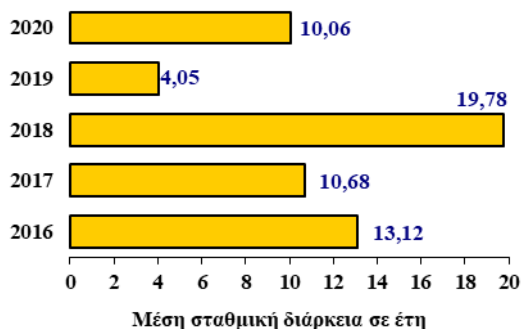

4. Δανεισμός έτους 2020 κατά μήνα (ποσά σε εκατ. ευρώ)

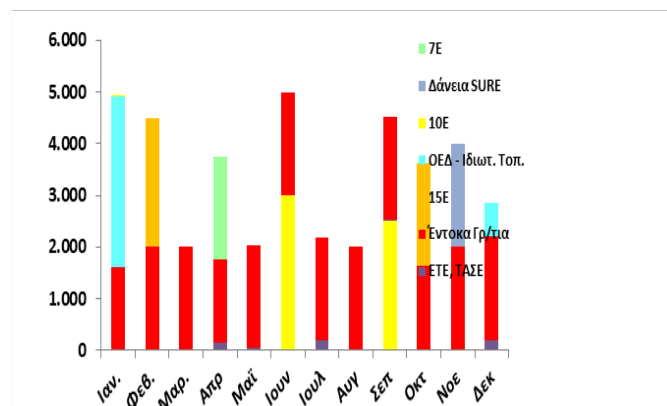

*Στα διαγράμματα 1,2 και 3 απεικονίζεται το αναζηματοδοτούμενο ύψος των Ε.Γ.Ε.Δ.

Δ. Πρωτογενής και δευτερογενής αγορά τίτλων του Ελληνικού Δημοσίου

1. Ημερολόγιο εκδόσεων τίτλων του Ελληνικού Δημοσίου

Πρόγραμμα Δημοπρασιών Ιανουαρίου & Φεβρουαρίου 2021

30/12/2020 Έντοκο Γραμμάτιο διάρκειας 26 εβδομάδων (ACT/360)

05/01/2021 Έντοκο Γραμμάτιο διάρκειας 13 εβδομάδων (ACT/360)

27/01/2021 Έντοκο Γραμμάτιο διάρκειας 26 εβδομάδων (ACT/360)

03/02/2021 Έντοκο Γραμμάτιο διάρκειας 13 εβδομάδων (ACT/360)

2. Δημοπρασίες τίτλων (Οκτ. – Δεκ. '20)

Δημ/σία	ISIN	Λήξη	Αιτούμ. Ποσό (€ εκατ)	Προσφερ. Ποσό (€ εκατ)	Αποδ. Ποσό (€ εκατ)	Τιμή	Απόδοση
Έντοκα							
30/09/20	GR0002209758	06/04/21	375	1.312	600	100,052%	-0,10%
07/10/20	GR0000203092	08/01/21	625	1.344	1.000	100,040%	-0,16%
27/10/20	GR0002210764	04/05/21	625	1.062	1.000	100,063%	-0,12%
04/11/20	GR0000204108	05/02/21	625	1.312	1.000	100,051%	-0,20%
02/12/20	GR0002211770	04/06/21	625	1.634	1.000	100,140%	-0,28%
09/12/20	GR0004122488	10/12/21	625	1.490	1.000	100,260%	-0,26%

Ομόλογα

3. Κοινοπρακτικές, Ειδικές και Λοιπές εκδόσεις - Δάνεια (Οκτ. – Δεκ. '20)

Ημ/νία Έκδοσης	ISIN	Διάρκεια	Λήξη	Εκδοθέν Ποσό (εκατ. €)	Τοκομερίδιο	Απόδοση
21/10/2020	GR0128016731	15 Έτη	04/02/2035	2.000,00	1,875%, σταθερό.	1,152%
11/12/2020	GR0138016820	30 Έτη	20/03/2050	500,00	3,250%, σταθερό.	1,320%
28/12/2020	GR0138016820	30 Έτη	20/03/2050	150,00	3,250%, σταθερό.	1,319%

Ημ/νία Ανάληψης	Φορέας	Διάρκεια	Λήξη	Ποσό (εκατ. €)	Επιτόκιο
06/10/2020	Ευρωπαϊκή Τράπεζα Επενδύσεων	16 Έτη	06/10/2036	25,0	0,662%, σταθερό.
22/12/2020	Ευρωπαϊκή Τράπεζα Επενδύσεων	16 Έτη	22/12/2036	200,0	0,657%, σταθερό.

Ημ/νία Ανάληψης	Φορέας	Διάρκεια	Λήξη	Ποσό (εκατ. €)	Επιτόκιο	Απόδοση
17/11/2020	Ευρωπαϊκή Ένωση	5 Έτη	04/11/2025	1.000,0	0,00%, σταθερό.	-0,505%
17/11/2020	Ευρωπαϊκή Ένωση	30 Έτη	04/11/2050	1.000,0	0,30%, σταθερό.	0,317%

Μέσο σταθμικό κόστος νέου δανεισμού (ΟΕΔ, ΕΓΕΔ, ΕΤΕπ, ΤΑΣΕ, SURE) την 31/12/2020: 0,96%

4. Χρέος Κεντρικής Διοίκησης ως προς την υπολειπόμενη φυσική διάρκεια (ποσά σε εκατ. ευρώ)

	30/09/2020	%	31/12/2020	%
Συνολικό ποσό	364.864,58	100,0%	374.005,73	100,0%
βραχυπρόθεσμο (μέχρι 1 έτος)	46.992,01	12,9%	52.461,48	14,0%
μεσοπρόθεσμο (1 έως 5 έτη)	39.314,45	10,8%	39.861,04	10,7%
μακροπρόθεσμο (άνω των 5 ετών)	278.558,12	76,3%	281.683,21	75,3%

Μέση σταθμική υπολειπόμενη φυσική διάρκεια Χρέους Κεντρικής Διοίκησης την 31/12/2020* : 19,43 έτη

*Περιλαμβάνεται η επιμήκυνση των δανείων του EFSF που συμφωνήθηκε στο Eurogroup της 22-6-2018.

5. Χρονοδιάγραμμα Λήξης Χρέους Κεντρικής Διοίκησης την 31/12/2020 (ποσά σε εκατ. ευρώ)

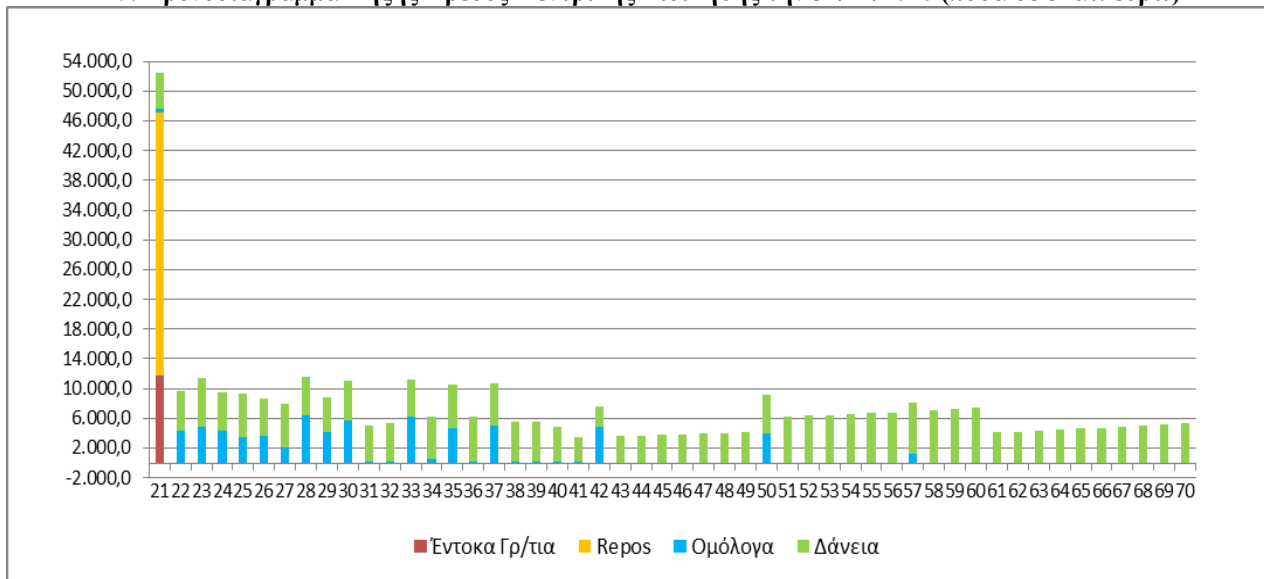

Παρατηρήσεις:

1. Οι λήξεις τίτλων εξομαλύνονται με προαγορές χρέους και πράξεις διαχείρισης.
2. Περιλαμβάνεται η επιμήκυνση των δανείων του EFSF που συμφωνήθηκε στο Eurogroup της 22-6-2018.

6. Μηνιαίος όγκος συναλλαγών σε Ομόλογα του Ελληνικού Δημοσίου στην Ηλεκτρονική Δευτερογενή Αγορά Τίτλων (ΗΔΑΤ) (Ιαν. '19 – Δεκ. '20) (ποσά σε εκατ. ευρώ)

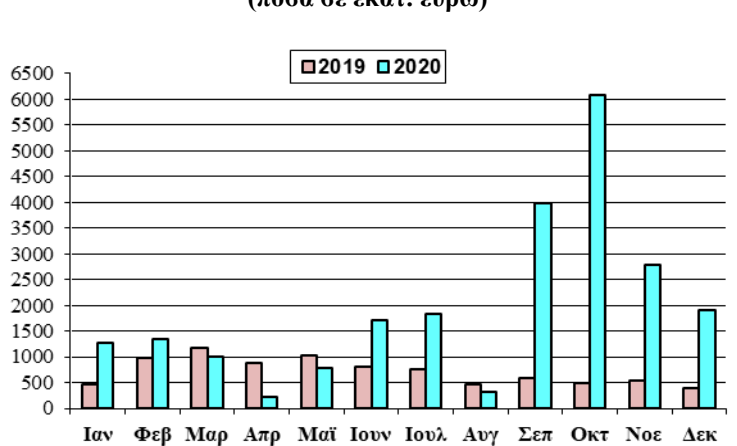

Πηγή: Τράπεζα της Ελλάδος, ΗΔΑΤ

7. Αξία Συναλλαγών στην ΗΔΑΤ κατά το Δ' Τρίμηνο 2020 (ως προς την υπολειπόμενη φυσική διάρκεια των τίτλων)

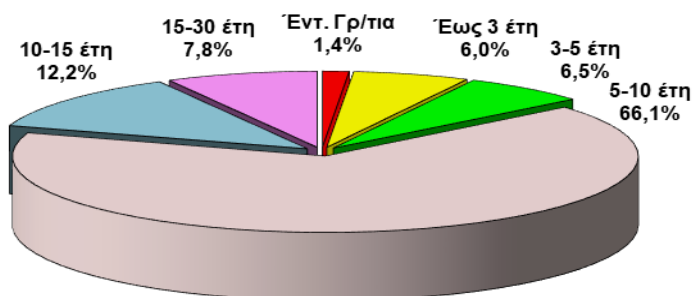

Σημείωση:

Τα στοιχεία Δημοσίου Χρέους κάθε τριμήνου θα δημοσιεύονται το αργότερο 50 ημέρες μετά το τέλος του τριμήνου αναφοράς.

Πηγή: Τράπεζα της Ελλάδος, ΗΔΑΤ

Ελλάδα: Εγγυημένο Ανεξόφλητο Υπόλοιπο

(τα ποσά σε εκατ. ευρώ)

Φορείς εντός Γενικής Κυβέρνησης						
	Ανεξόφλητο Εγγυημένο Υπόλοιπο		Νέες Εγγυήσεις	Πληρωμές Καταπτώσεων	Επιστροφές & Εισπράξεις από Δ.Ο.Υ	Έσοδα από Προμήθειες Εγγυήσεων
	31/12/2019	31/12/2020	31/12/2020	31/12/2020	31/12/2020	31/12/2020
Κρατικές Επιχειρήσεις						
ΕΑΣ	152,38	121,86	0,00	37,44	0,00	0,00
ΕΑΒ	0,00	0,00	0,00	0,00	0,00	0,00
ΟΣΕ	1.320,49	800,49	0,00	580,76	0,00	0,00
ΑΤΤΙΚΟ ΜΕΤΡΟ	1.921,72	1.831,95	0,00	0,00	0,00	15,75
Υποσύνολο Κρατικών Επιχειρήσεων	3.394,59	2.754,30	0,00	618,20	0,00	15,75
Δημόσιοι Οργανισμοί						
ΕΘΝΙΚΗ ΒΙΒΛΙΟΘΗΚΗ	3,97	3,97	0,00	0,00	0,00	0,00
ΟΣΚ - ΚΤΥΠ	377,86	329,76	0,00	0,00	0,00	0,00
Τ.Π. & Δ.	98,62	94,51	0,00	0,00	0,00	0,87
ΕΤΑΔ	73,42	57,52	0,00	0,00	0,00	0,65
ΜΒΗ	0,00	0,00	0,00	0,00	0,00	0,00
Υποσύνολο Δημοσίων Οργανισμών	553,87	485,76	0,00	0,00	0,00	1,52
ΟΤΑ						
ΔΗΜΟΣ ΑΘΗΝΑΙΩΝ	74,39	71,76	0,00	0,00	0,00	0,73
ΔΗΜΟΣ ΘΕΣΣΑΛΟΝΙΚΗΣ	5,00	10,00	5,00	0,00	0,00	0,08
ΔΗΜΟΣ ΗΡΑΚΛΕΙΟΥ	22,27	21,00	0,00	0,00	0,00	0,19
ΔΗΜΟΣ ΚΟΖΑΝΗΣ	9,30	8,65	0,00	0,00	0,00	0,00
Υποσύνολο ΟΤΑ	110,96	111,41	5,00	0,00	0,00	1,00
Σύνολο ταξινομημένων	4.059,42	3.351,47	5,00	618,20	0,00	18,27
Φορείς εκτός Γενικής Κυβέρνησης						
	Ανεξόφλητο Εγγυημένο Υπόλοιπο		Νέες Εγγυήσεις	Πληρωμές Καταπτώσεων	Επιστροφές & Εισπράξεις από Δ.Ο.Υ	Έσοδα από Προμήθειες Εγγυήσεων
	31/12/2019	31/12/2020	31/12/2020	31/12/2020	31/12/2020	31/12/2020
Δημόσιες Επιχειρήσεις (ΔΕΚΟ)						
ΑΤΤΙΚΗ ΟΔΟΣ	13,13	0,00	0,00	0,00	0,00	0,08
ΔΙΕΘΝΗΣ ΑΕΡΟΛΙΜΕΝΑΣ	134,35	134,35	0,00	0,00	0,00	0,68
ΔΕΗ	1.880,15	1.862,18	200,00	0,00	0,00	23,84
ΑΔΜΙΕ	270,00	447,03	178,20	0,00	0,00	4,57
ΔΕΣΦΑ	174,59	155,68	0,00	0,00	0,00	2,04
ΔΕΗΑΝ	34,00	85,00	51,00	0,00	0,00	0,48
Υποσύνολο ΔΕΚΟ	2.506,22	2.684,24	429,20	0,00	0,00	31,69
Εγγυήσεις Φυσικών Προσώπων & Επιχειρήσεων						
ΙΔΙΩΤΙΚΕΣ ΕΠΙΧΕΙΡΗΣΕΙΣ	1.555,68	1.541,66	0,00	14,43	0,00	0,85
ΠΛΗΓΕΝΤΕΣ ΦΥΣΙΚΩΝ ΚΑΤΑΣΤΡΟΦΩΝ	1.702,16	1.699,88	0,00	2,89	0,05	0,00
Υποσύνολο	3.257,84	3.241,54	0,00	17,32	0,05	0,85
Σύνολο μη ταξινομημένων	5.764,06	5.925,78	429,20	17,32	0,05	32,54
ΓΕΝΙΚΟ ΣΥΝΟΛΟ	9.823,48	9.277,25	434,20	635,52	0,05	50,81

Πηγή: ΥΠΟΙΚ - ΓΛΚ - Γενική Διεύθυνση Θησαυροφυλακίου και Δημόσιου Λογιστικού

Δάνεια Επιχειρηματικότητας της ΕΙΒ σε ελληνικές τράπεζες, εγγυημένα από το Ε.Δ.

	Ανεξόφλητο Εγγυημένο Υπόλοιπο	Νέες Εγγυήσεις	Πληρωμές Καταπτώσεων	Επιστροφές & Εισπράξεις από	Έσοδα από Προμήθειες
--	-------------------------------	----------------	----------------------	-----------------------------	----------------------

	31/12/2019	31/12/2020	31/12/2020	31/12/2020	Δ.Ο.Υ	Εγγυήσεων
	31/12/2019	31/12/2020	31/12/2020	31/12/2020	31/12/2020	31/12/2020
ΣΥΝΟΛΟ	1.361,73	1.604,07	324,60	0,00		

Πηγή: ΥΠΟΙΚ - ΓΛΚ - Γενική Διεύθυνση Θησαυροφυλακίου και Δημόσιου Λογιστικού

Εγγυήσεις με καθεστώς τραπεζικής εγγύησης(Ν.3723/08)

	Ανεξόφλητο Εγγυημένο Υπόλοιπο		Νέες Εγγυήσεις*	Πληρωμές Καταπτώσεων	Επιστροφές & Εισπράξεις από Δ.Ο.Υ	Έσοδα από Προμήθειες Εγγυήσεων
	31/12/2019	31/12/2020	31/12/2020	31/12/2020	31/12/2020	31/12/2020
ALPHA BANK	0,00	0,00	0,00	0,00		
EUROBANK	0,00	0,00	0,00	0,00		
ΕΘΝΙΚΗ ΤΡΑΠΕΖΑ	0,00	0,00	0,00	0,00		
ΤΡΑΠΕΖΑ ΠΕΙΡΑΙΩΣ	0,00	0,00	0,00	0,00		
ΑΤΤΙΚΑ BANK	320,00	320,00	0,00	0,00		
ΣΥΝΟΛΟ	320,00	320,00	0,00	0,00		

Πηγή: ΥΠΟΙΚ - ΓΛΚ - Γενική Διεύθυνση Θησαυροφυλακίου και Δημόσιου Λογιστικού

* Οι νέες εγγυήσεις που παρέχονται στο πλαίσιο του προγράμματος ενίσχυσης των τραπεζών σύμφωνα με τον ν.3723/08 εξαιρούνται από το πρόγραμμα σταθερότητας και δεν περιλαμβάνονται σ' αυτόν τον πίνακα.

Πρόγραμμα Παροχής Εγγύησης σε Τιτλοποιήσεις Πιστωτικών Ιδρυμάτων "Ηρακλής" (Ν.4649/19)

	Ανεξόφλητο Εγγυημένο Υπόλοιπο		Νέες Εγγυήσεις	Πληρωμές Καταπτώσεων	Επιστροφές & Εισπράξεις από Δ.Ο.Υ	Έσοδα από Προμήθειες Εγγυήσεων
	31/12/2019	31/12/2020	31/12/2020	31/12/2020	31/12/2020	31/12/2020
EUROBANK (Cairo 1)	0,00	681,00	681,00	0,00		
EUROBANK (Cairo 2)	0,00	974,32	974,32	0,00		
EUROBANK (Cairo 3)	0,00	754,00	754,00	0,00		
ΣΥΝΟΛΟ	0,00	2.409,32	2.409,32	0,00		

Πηγή: ΥΠΟΙΚ - ΓΛΚ - Γενική Διεύθυνση Θησαυροφυλακίου και Δημόσιου Λογιστικού

Εγγυήσεις στο πλαίσιο αντιμετώπισης του COVID-19**

	Ανεξόφλητο Εγγυημένο Υπόλοιπο		Νέες Εγγυήσεις	Πληρωμές Καταπτώσεων	Επιστροφές & Εισπράξεις από Δ.Ο.Υ	Έσοδα από Προμήθειες Εγγυήσεων
	31/12/2019	31/12/2020	31/12/2020	31/12/2020	31/12/2020	31/12/2020
SURE Programme (Job protection scheme)	0,00	342,62	342,62	0,00		
Pan-European Guarantees' Fund	0,00	353,00	353,00	0,00		
ΣΥΝΟΛΟ	0,00	695,62	695,62	0,00		

Πηγή: ΥΠΟΙΚ - ΓΛΚ - Γενική Διεύθυνση Θησαυροφυλακίου και Δημόσιου Λογιστικού

** Δεν περιλαμβάνονται οι εγγυήσεις της Ελληνικής Αναπτυξιακής Τράπεζας (ΕΑΤ), οι οποίες απεικονίζονται στον παρακάτω πίνακα.

Εγγυήσεις Ελληνικής Αναπτυξιακής Τράπεζας (πρώην ΕΤΕΑΝ & Ταμείων που διαχειρίζεται το ΕΤΕΑΝ)

	Ανεξόφλητο Εγγυημένο Υπόλοιπο		Νέες Εγγυήσεις	Πληρωμές Καταπτώσεων	Επιστροφές & Εισπράξεις από Δ.Ο.Υ	Έσοδα από Προμήθειες Εγγυήσεων
	31/12/2019	31/12/2020	31/12/2020	31/12/2020	31/12/2020	31/12/2020
Ελληνική Αναπτυξιακή Τράπεζα	57,00	38,98	0,00	0,00		
Ταμείο Επιχειρηματικότητας***	30,26	25,74	0,00	0,00		
Ταμείο Εγγυοδοσίας Covid-19****	0,00	1.576,54				
ΣΥΝΟΛΟ	87,26	1.641,26	0,00	0,00	0,00	

Πηγή: ΕΤΕΑΝ

***Το ύψος του εγγυημένου από το Ε.Δ. χρέους του Ταμείου Επιχειρηματικότητας είναι αναθεωρημένο, σύμφωνα με τα ενημερωμένα στοιχεία του ΕΤΕΑΝ για το 2018.

****Το ύψος του εγγυημένου από το Ε.Δ. χρέους του Ταμείου Εγγυοδοσίας Covid-19 αναφέρεται στο "ανώτατο όριο εγγυήσεων" (μέγιστη κρατική έκθεση).

Σημείωση Νο1: Οι καταπτώσεις εγγυήσεων του ΕΤΕΑΝ δεν έχουν επίπτωση στο δημόσιο χρέος παρά μόνο στο έλλειμμα.

Σημείωση Νο2: Από τις 30-9-2020 ο πίνακας των εγγυήσεων περιλαμβάνει το πρόγραμμα "Ηρακλής", τις εγγυήσεις για την αντιμετώπιση του Covid-19 και τις εγγυήσεις προς τις τράπεζες.